



UNIVERSIDAD PERUANA  
**CAYETANO HEREDIA**

# GUÍA DE USO

## Vet-Anatomy

**Anatomía veterinaria**



**Centro de Recursos para el Aprendizaje**

<https://biblioteca.cayetano.edu.pe>

# ¿Cómo ingresar a **vet-Anatomy**?

- 1 Acceda a la plataforma **MyLOFT** desde la página web del **CREA**. Sección **Recursos electrónicos**.

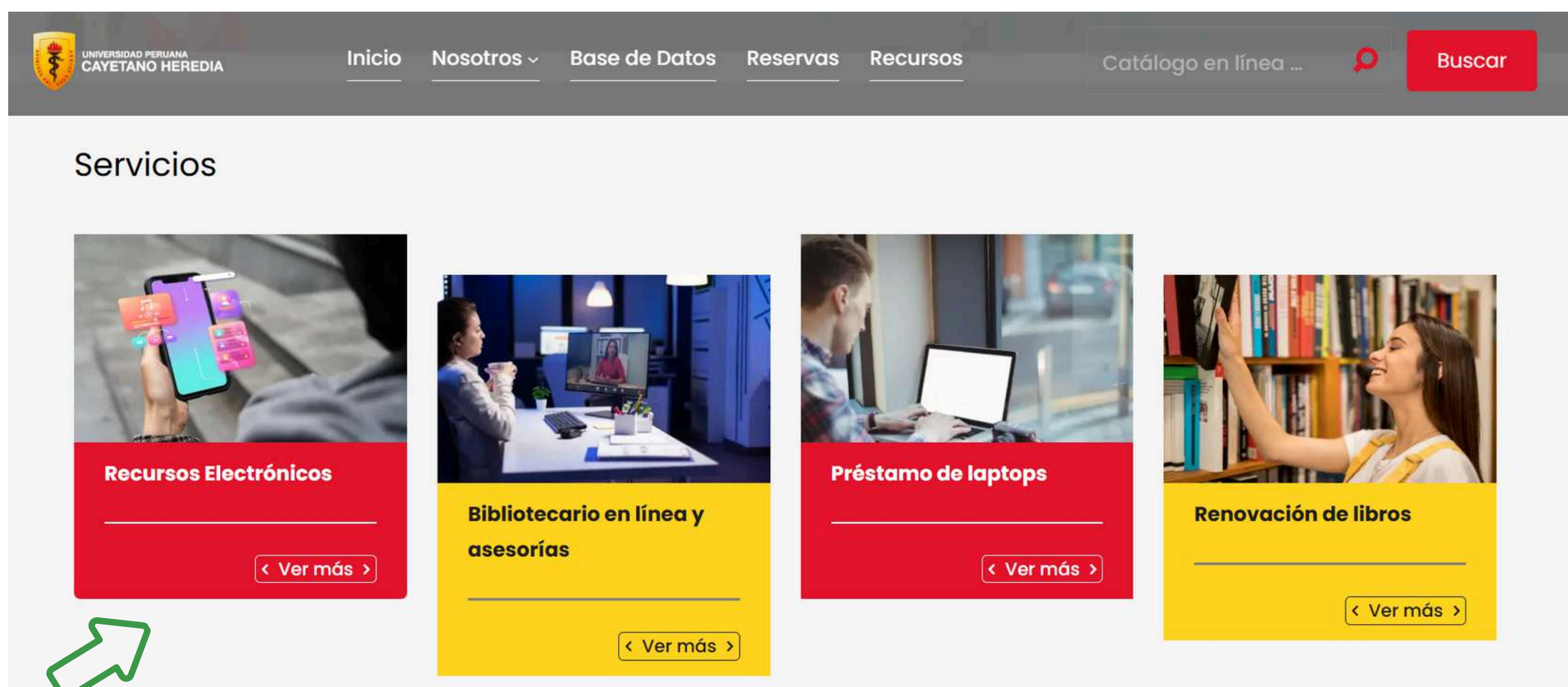

También puede acceder desde el enlace:  
<https://app.myloft.xyz/browse/home>

- 2 Escriba el nombre de la Universidad Peruana Cayetano Heredia.

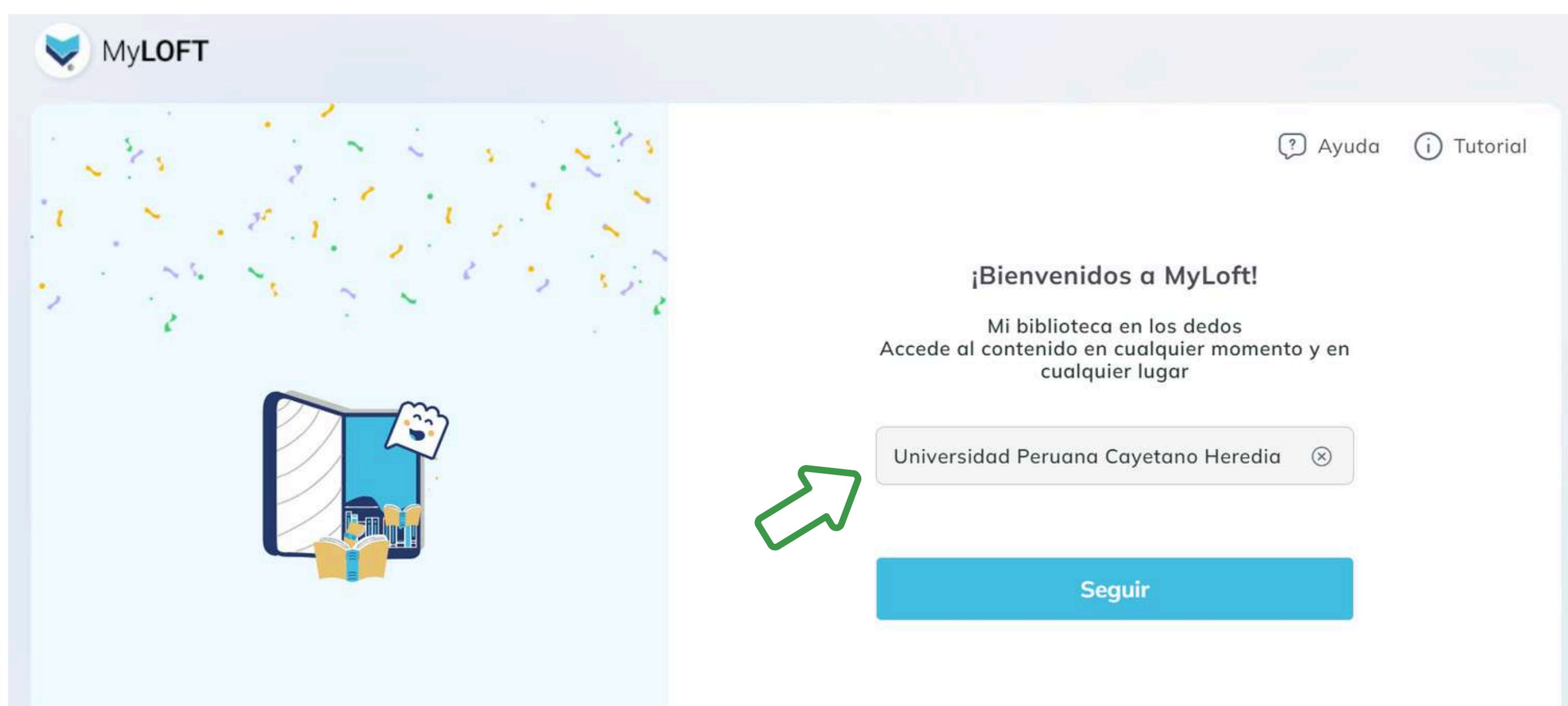

- 3 La plataforma le solicitará ingresar su correo institucional. Haga clic en **Iniciar sesión con Google**.

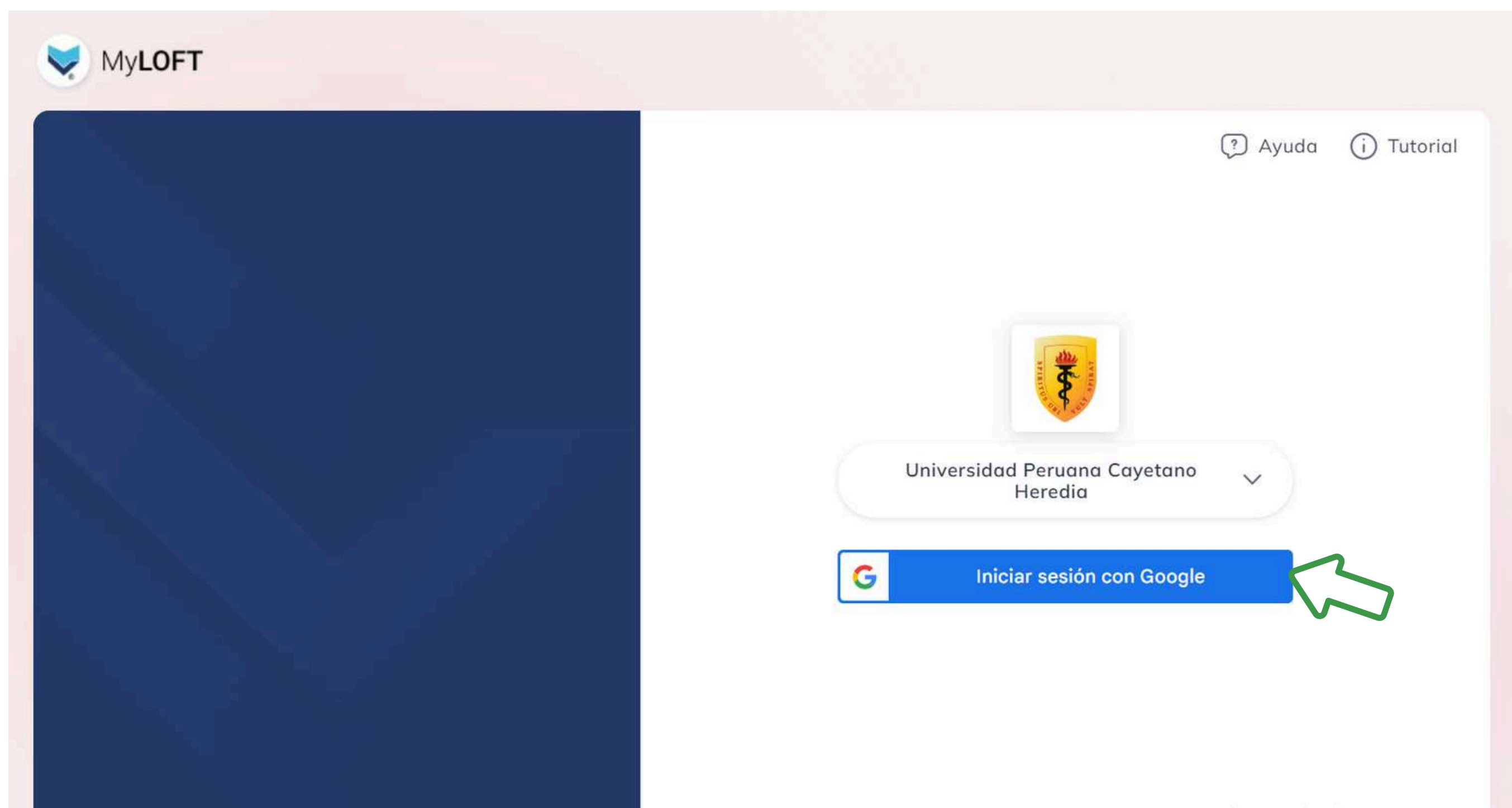

- 4 Ubique el recurso **Vet-Anatomy** ingresando primero a **RECURSOS ELECTRÓNICOS, CONTENIDOS** y luego a **AUDIOVISUALES**.

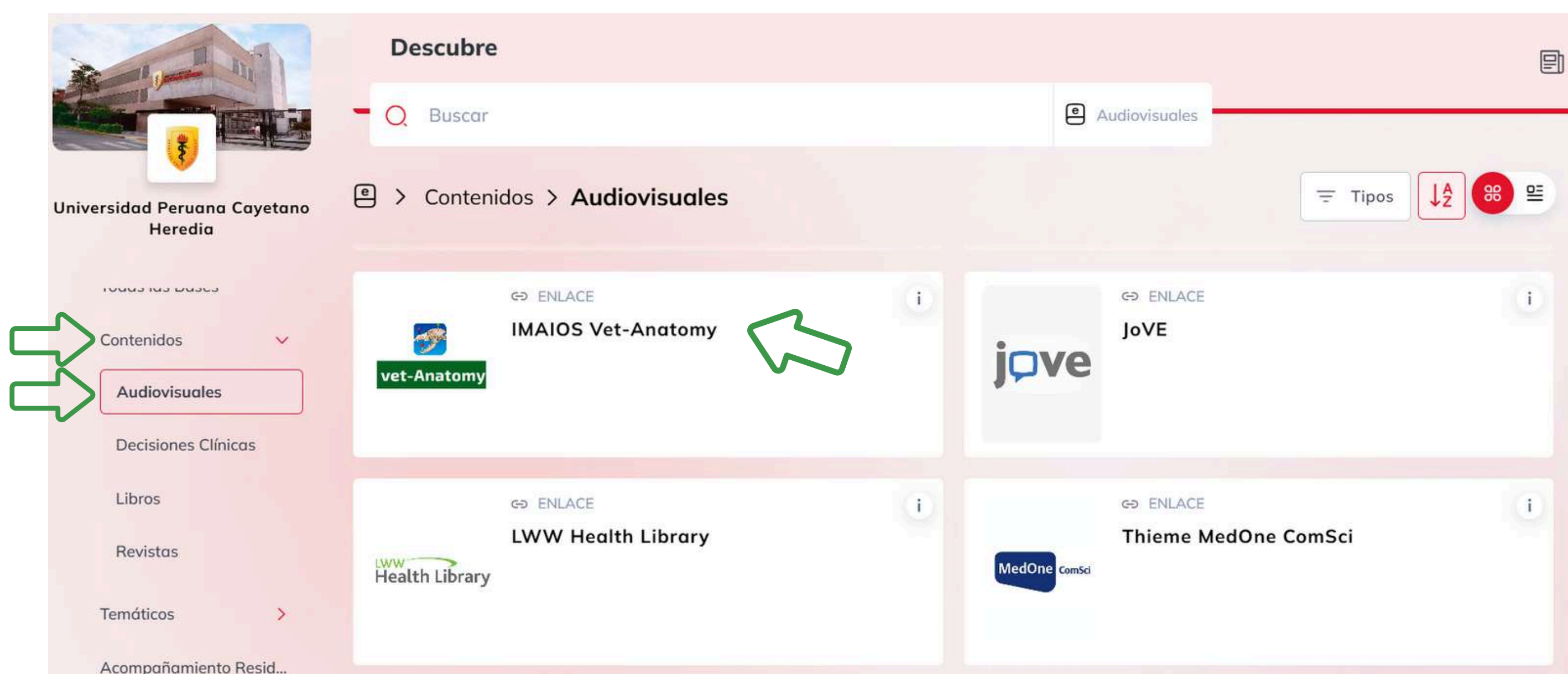

## 5 ¡Ya se encuentra dentro de la plataforma!

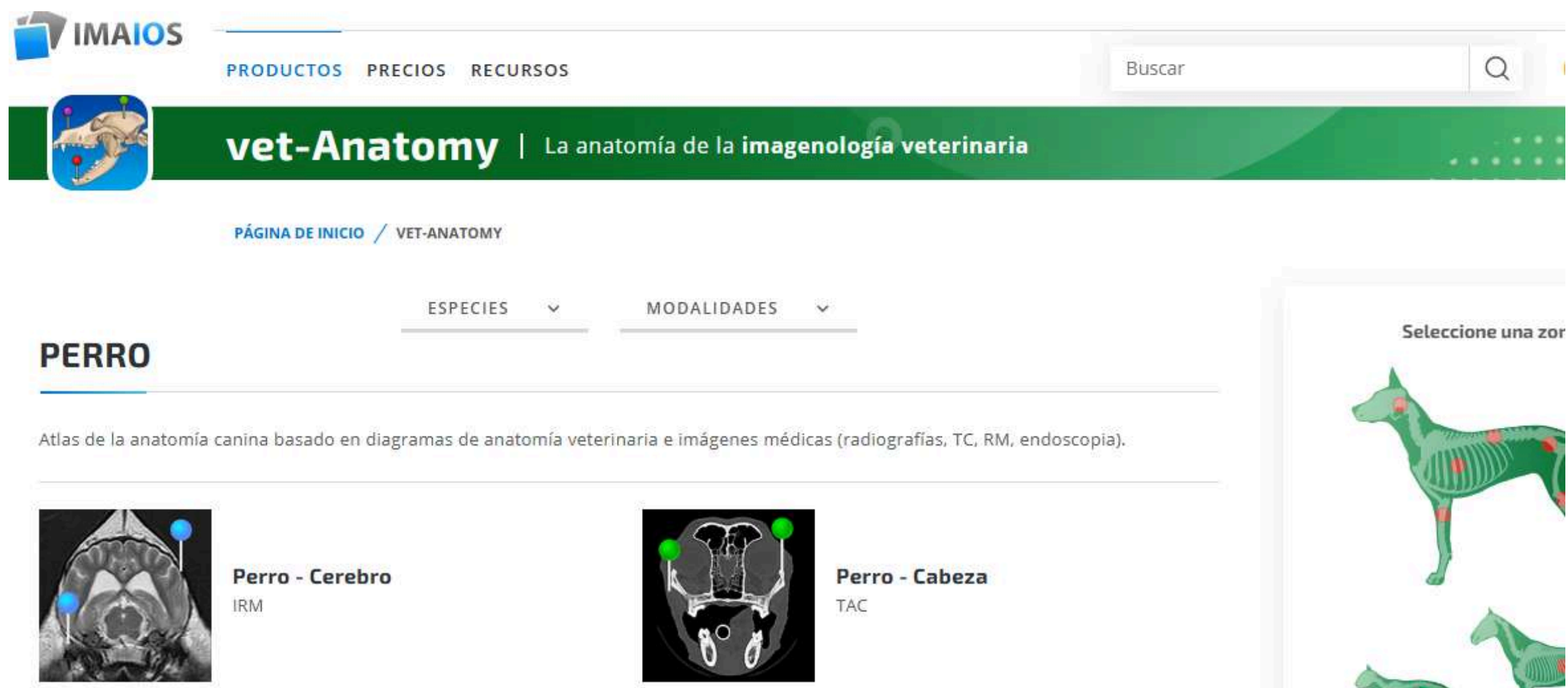

## 6 ¿Cómo realizar una búsqueda?

Dé clic en la casilla superior derecha y escriba el nombre del tema de su interés. El sistema de búsqueda predictiva le irá mostrando sugerencias. Una vez elegido el tema, dé clic en la **LUPA** de la derecha.



Los resultados le aparecerán de la siguiente manera:

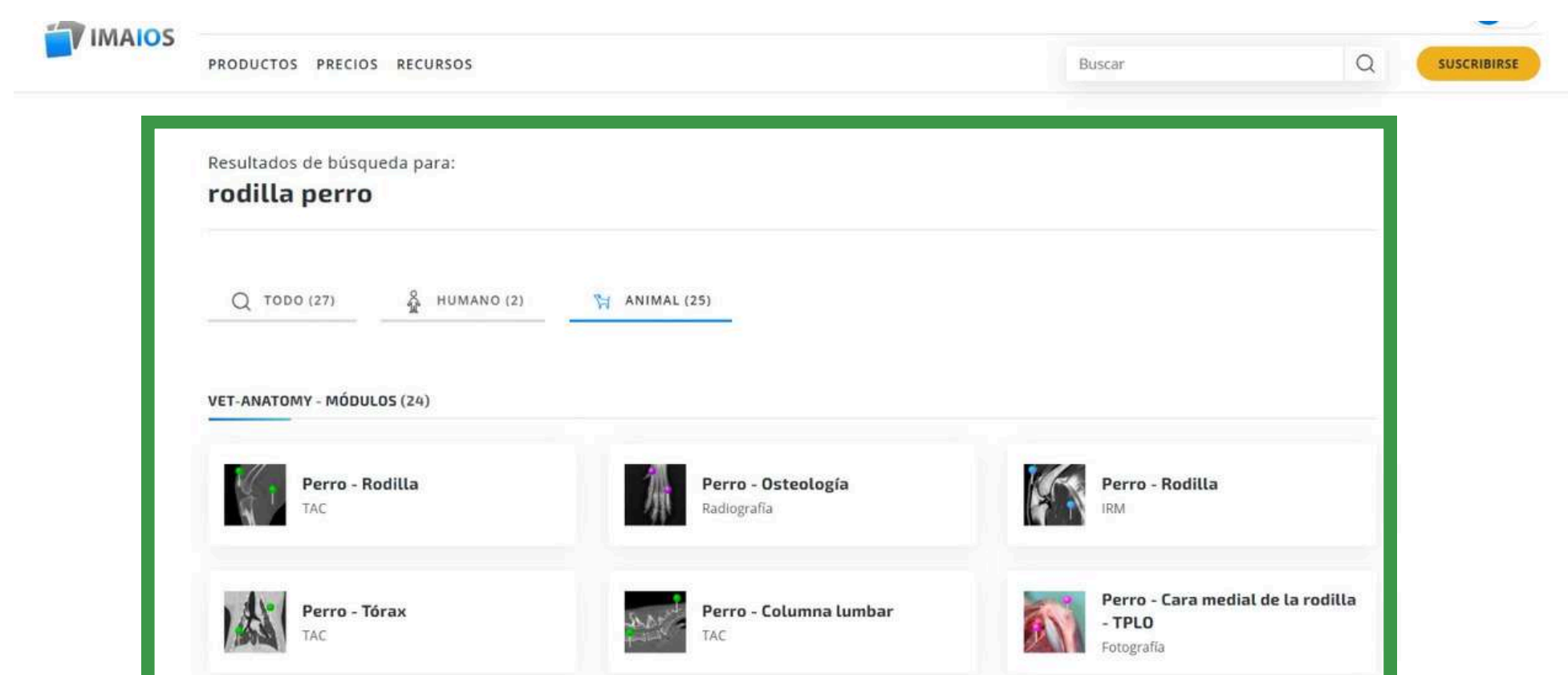

También puede filtrar y personalizar los resultados de búsqueda por **ESPECIES**, **MODALIDADES** o elegir una parte de alguna especie en el recuadro **SELECCIONE UNA ZONA**.

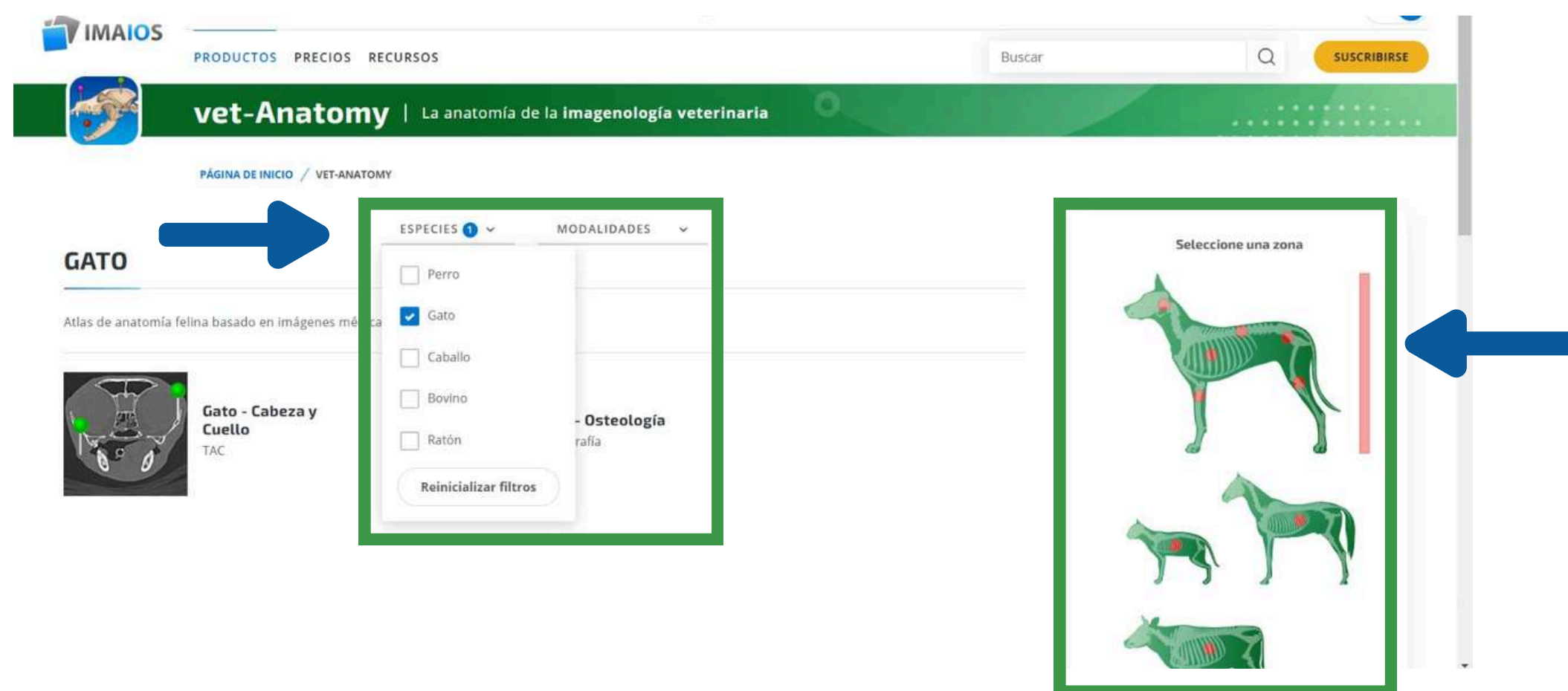

En la pestaña **MODALIDADES** podrá elegir el tipo de imagen a visualizar.

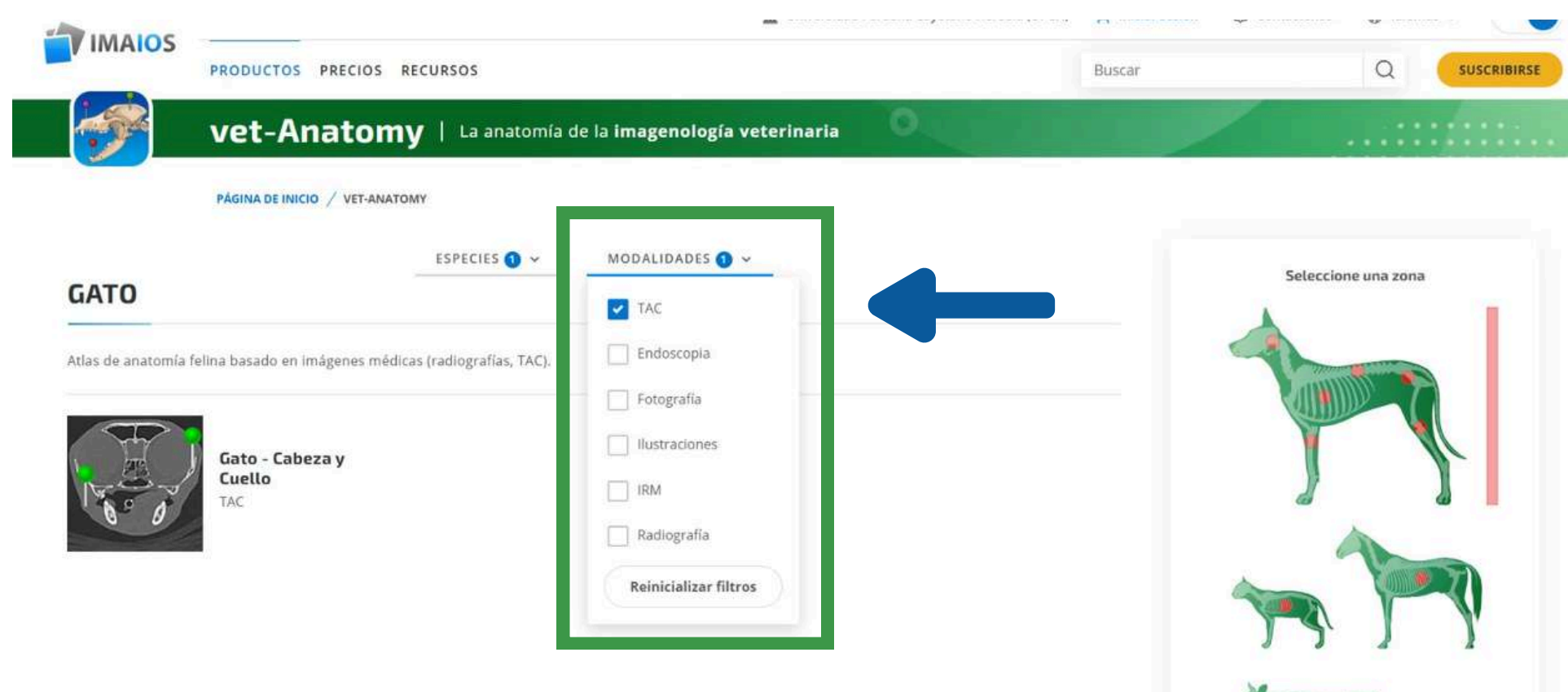

Al seleccionar una especie o parte de una especie en el recuadro **SELECCIONE UNA ZONA**, se desplegará una lista con las imágenes disponibles para su selección.

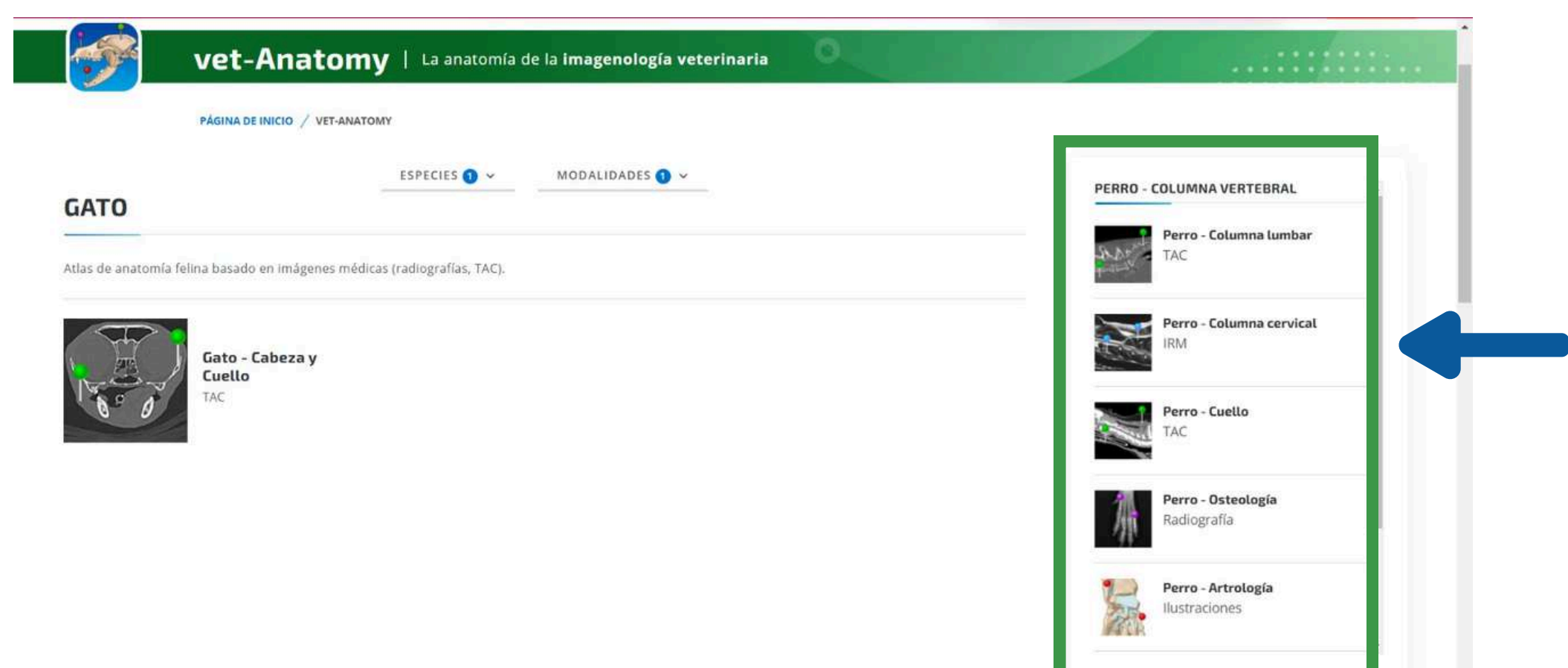

7

Para visualizar el contenido, dé clic en el título del resultado.

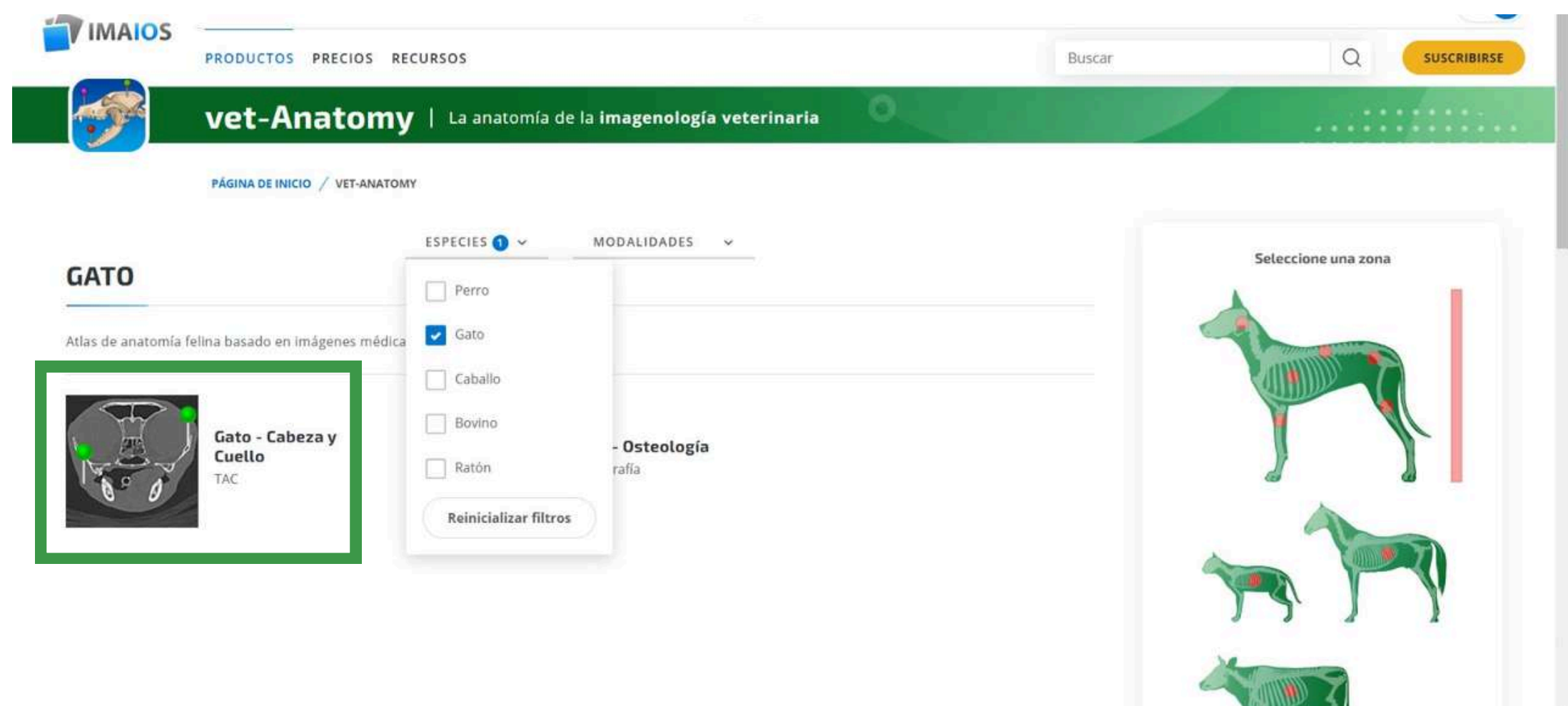

Así, habrá accedido al recurso virtual exitosamente:

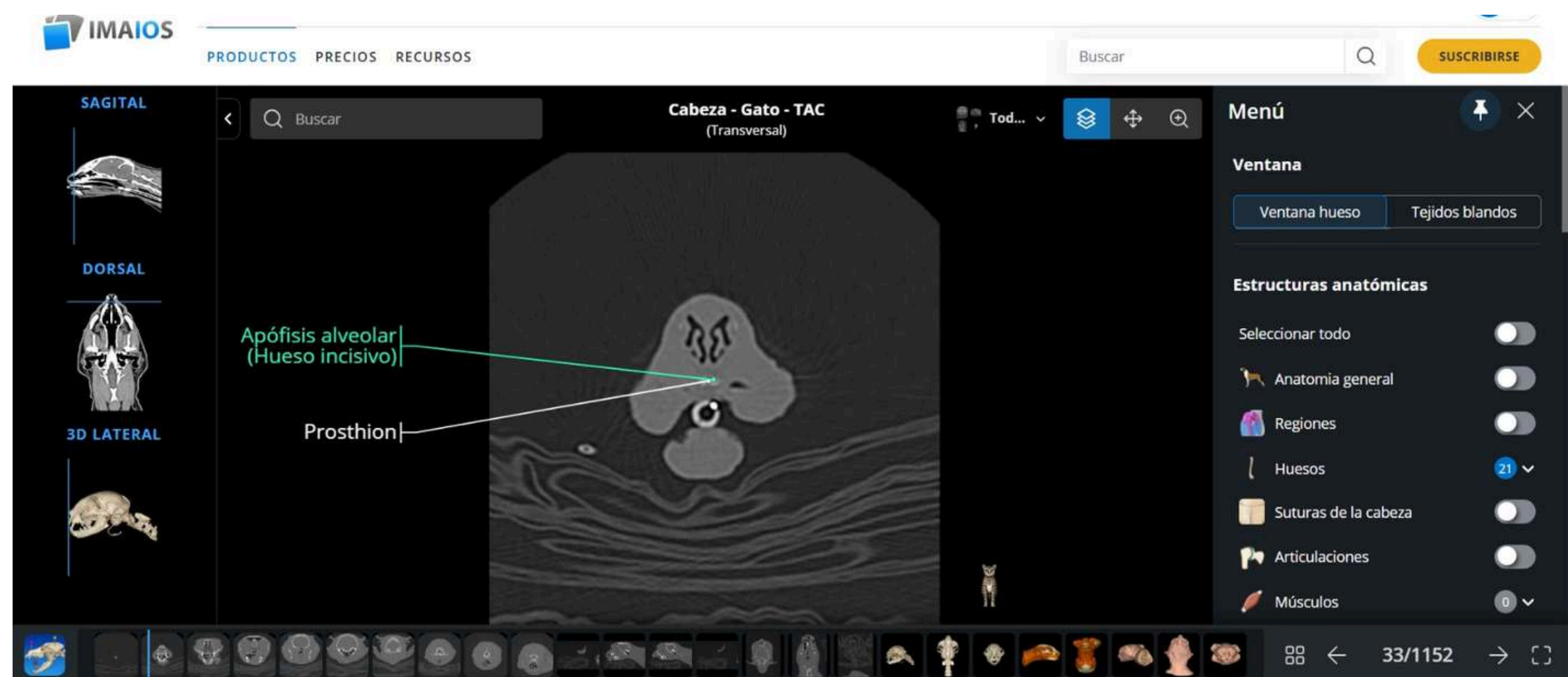

Puede usar la barra de herramientas **ESTRUCTURAS ANATÓMICAS** a la derecha para señalar más partes dentro de la imagen.

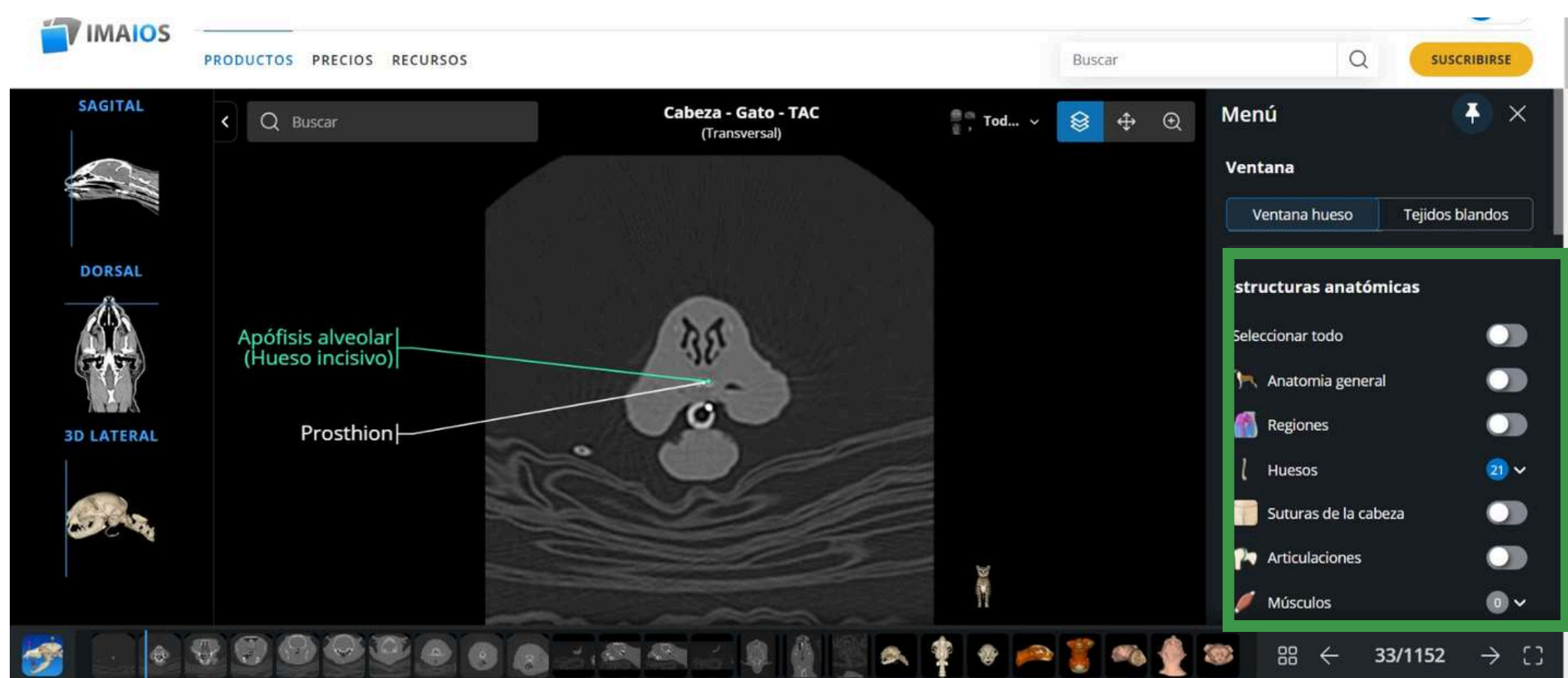

También puede dar clic a algunos de los nombres y desplegará **definiciones**.

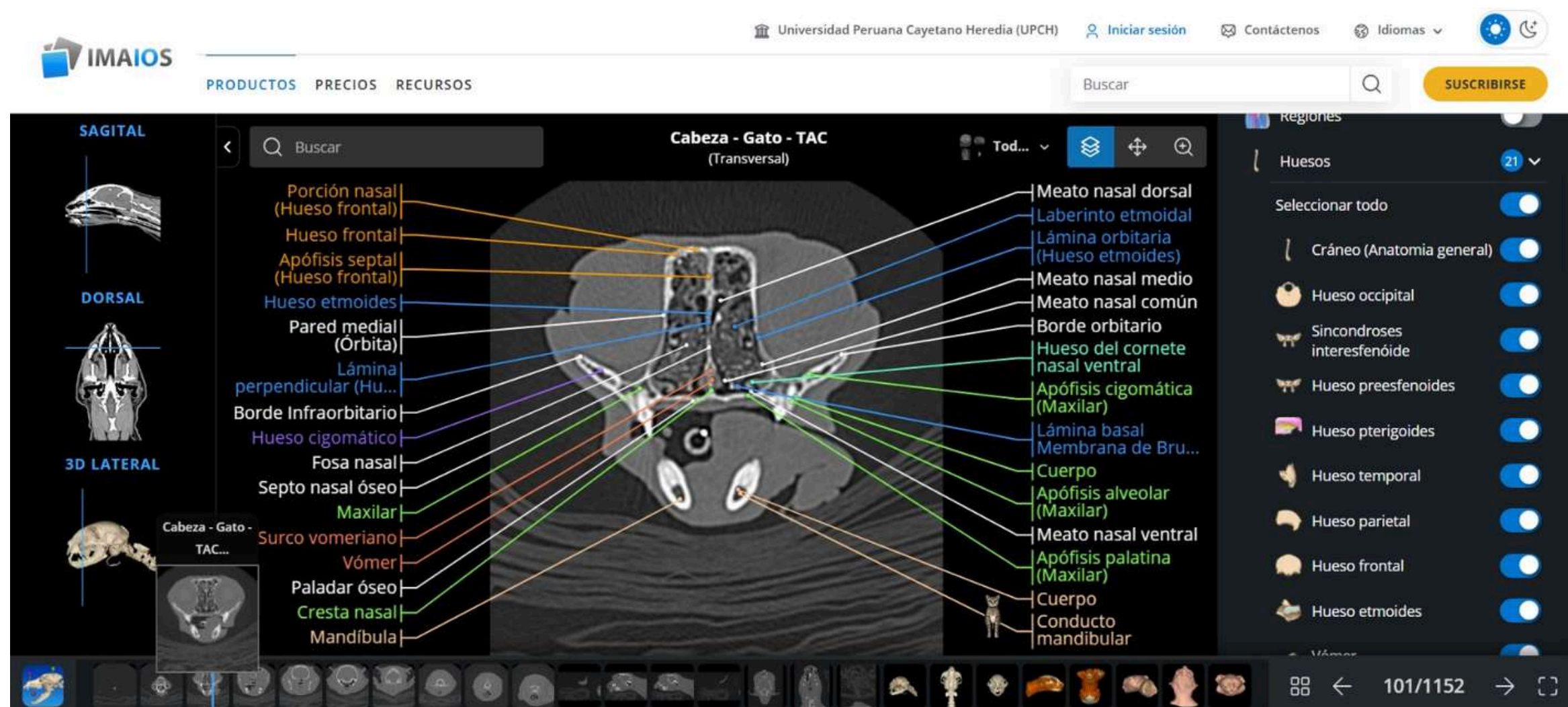

De esta manera, habrá revisado el recurso virtual exitosamente:

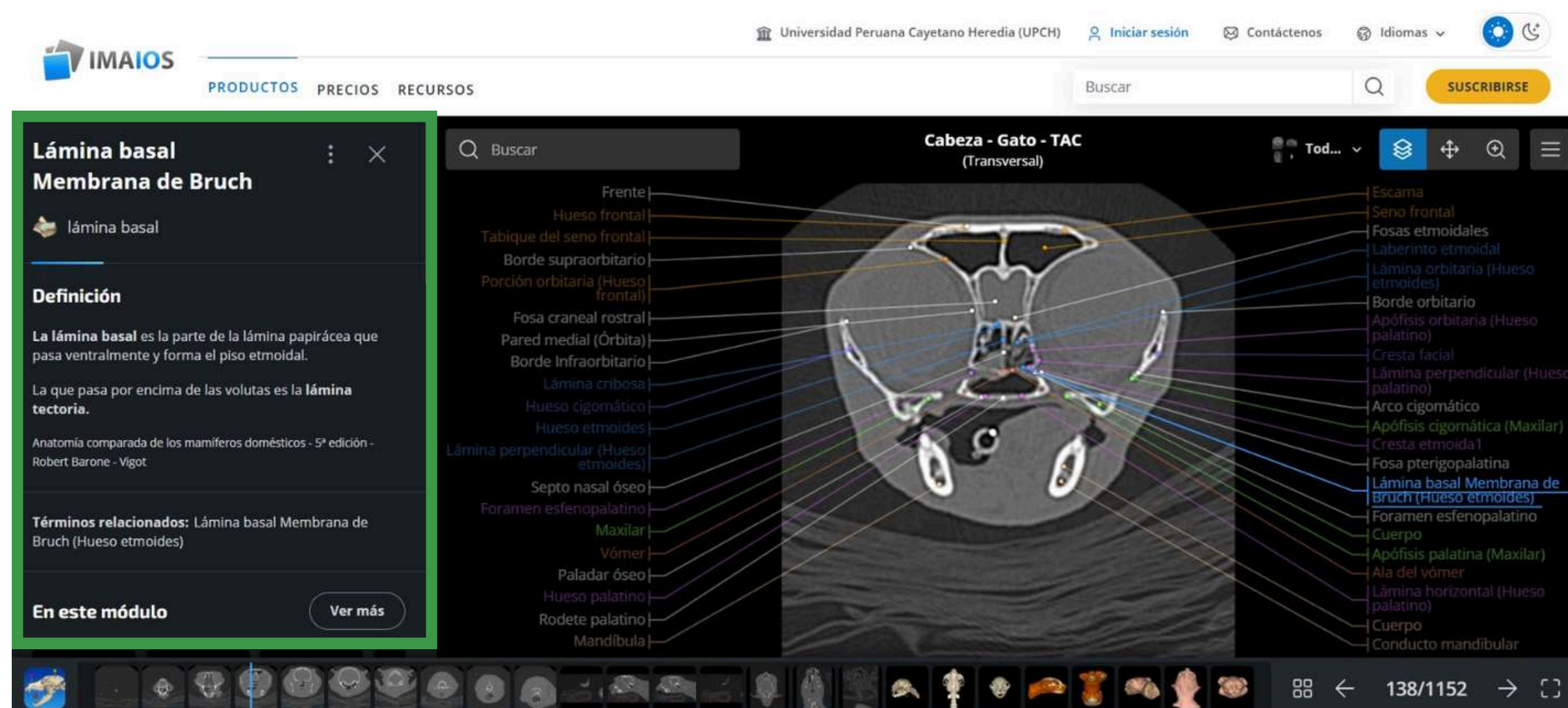

# ¿Necesita una capacitación sobre vet-Anatomy?

No dude en contactarse con CREA

## Campus San Martín



[crea.sanmartin@oficinas-upch.pe](mailto:crea.sanmartin@oficinas-upch.pe)



(51-1) 319-0005

## Campus La Molina



[crea.lamolina@oficinas-upch.pe](mailto:crea.lamolina@oficinas-upch.pe)



(51-1) 6197700 anexos: 301203