



UNIVERSIDAD PERUANA  
**CAYETANO HEREDIA**

# GUÍA DE USO



**EBSCO***host*

**Education Source**

**Centro de Recursos para el Aprendizaje**

<https://biblioteca.cayetano.edu.pe>

# ¿Cómo ingresar a Education Source (EBSCOhost)?

- 1 Acceda a la plataforma **MyLOFT** desde la página web del **CREA**. Sección **Recursos electrónicos**.

Servicios para Estudiantes y Profesores



También puede acceder desde el enlace:  
<https://app.myloft.xyz/browse/home>

- 2 Escriba el nombre de la Universidad Peruana Cayetano Heredia.

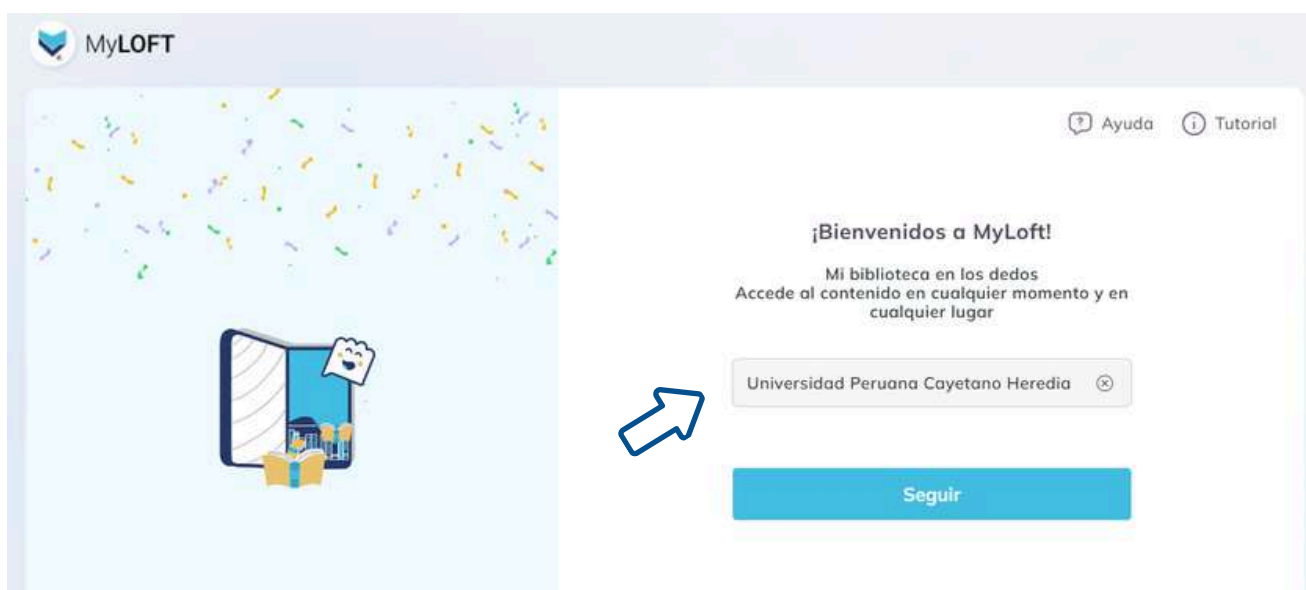

- 3 La plataforma le solicitará ingresar su correo institucional. Haga clic en: **Iniciar sesión con Google**.

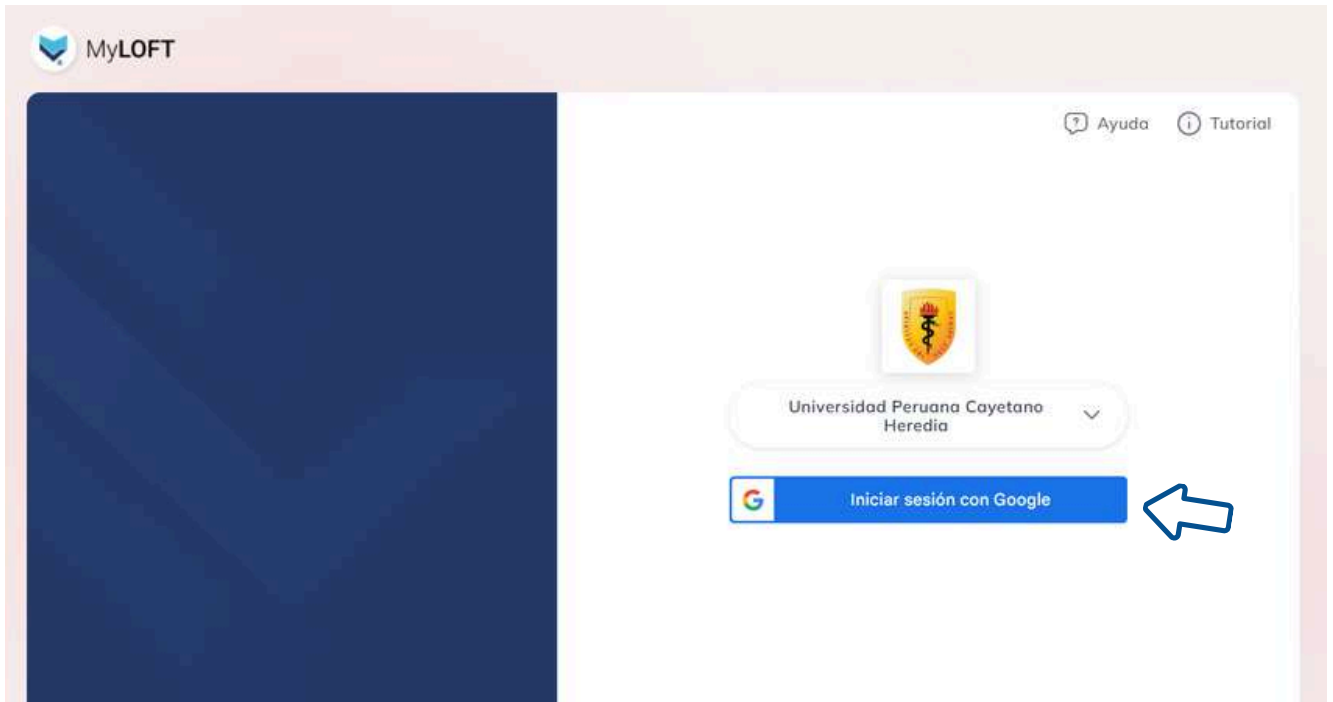

- 4 Ubique el recurso **Dentistry & Oral Science Source (EBSCOhost)** en la pestaña **REVISTAS** e **INGRESE**.

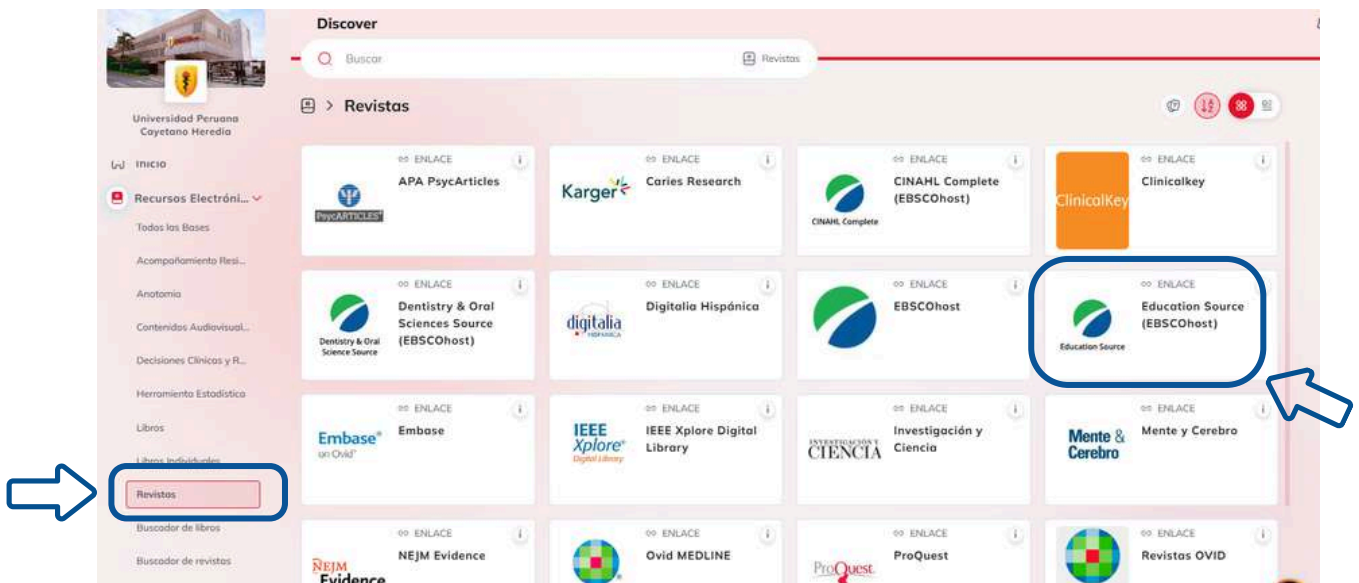

# 5 ¡Ya se encuentra dentro de la plataforma!



## ¿CÓMO REALIZAR SU BÚSQUEDA?

Digite en el casillero el término a buscar.

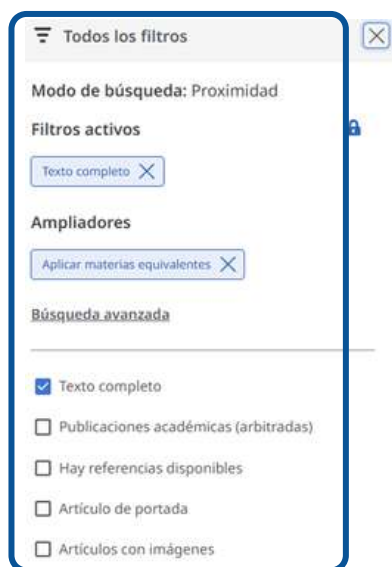
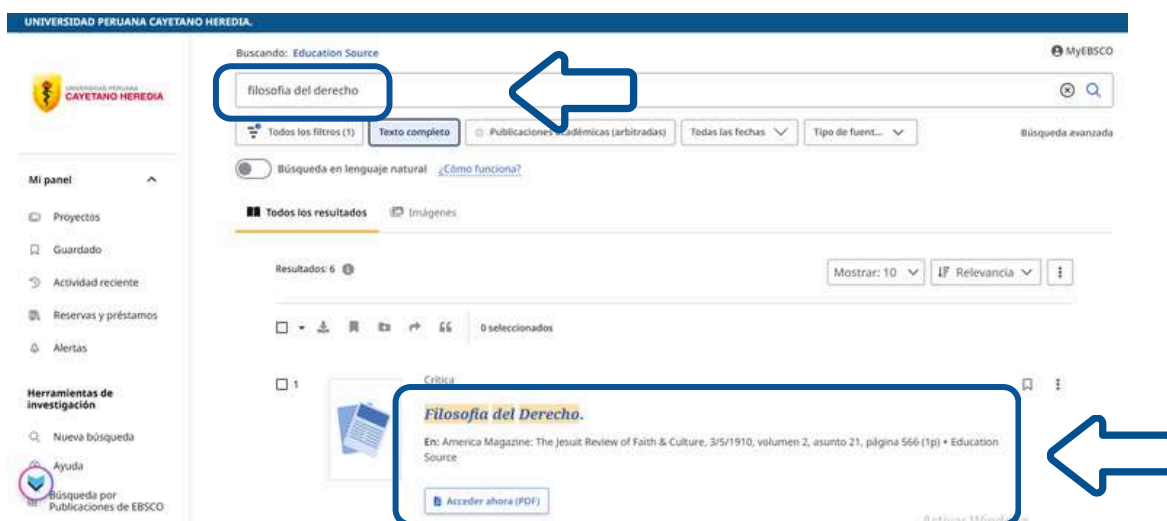

Los Filtros se posicionan en el lado derecho de la pantalla y muestra el Modo de búsqueda utilizado.

En la parte inferior seleccionar **Acceder ahora (PDF)** y **Descargar**



Ahora podrá leer en línea

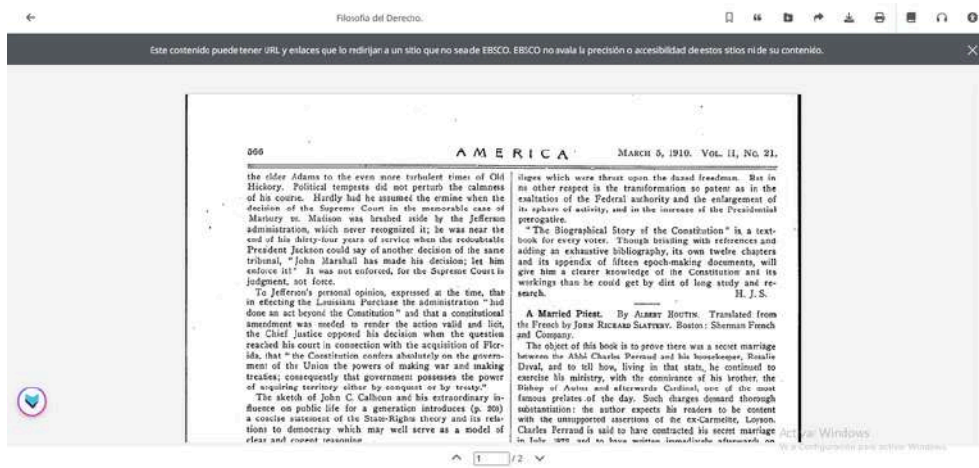

## CREANDO UNA CUENTA PERSONAL

En el ícono, clic.



Llene el formulario con sus datos y el correo de la Universidad.

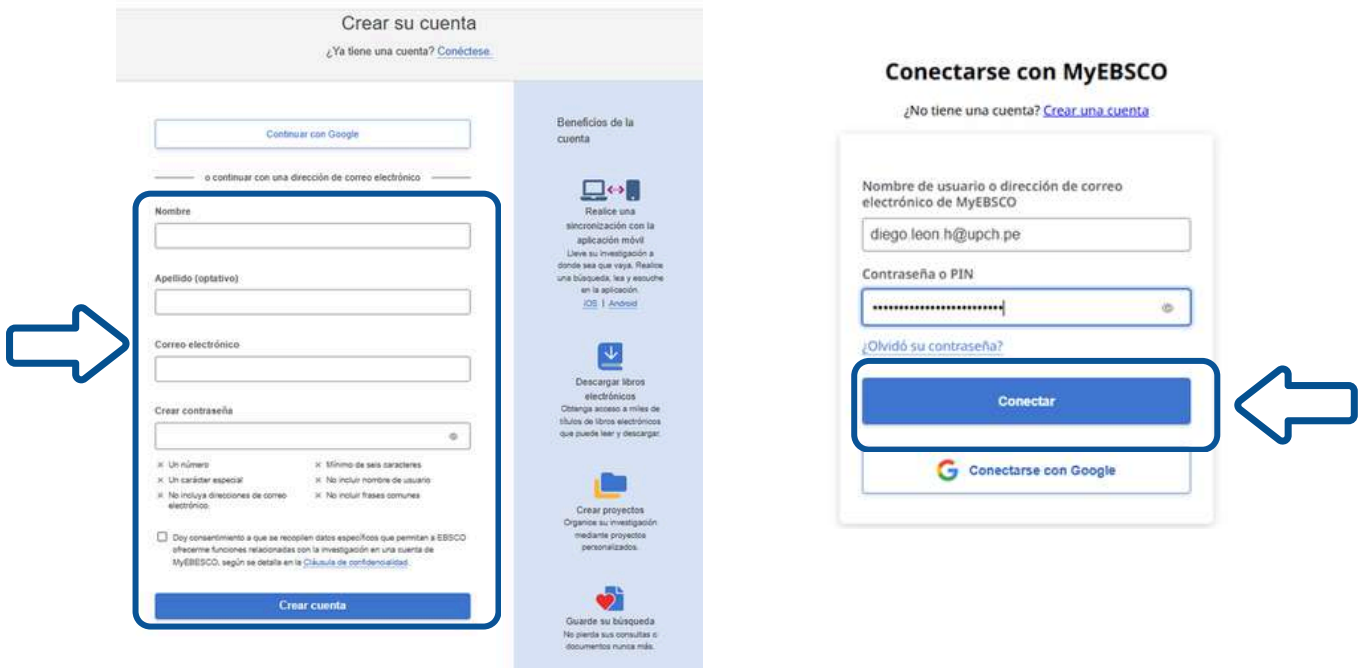

Se activarán las herramientas: Guardar , Citar, Añadir al proyecto , Compartir y Descargar

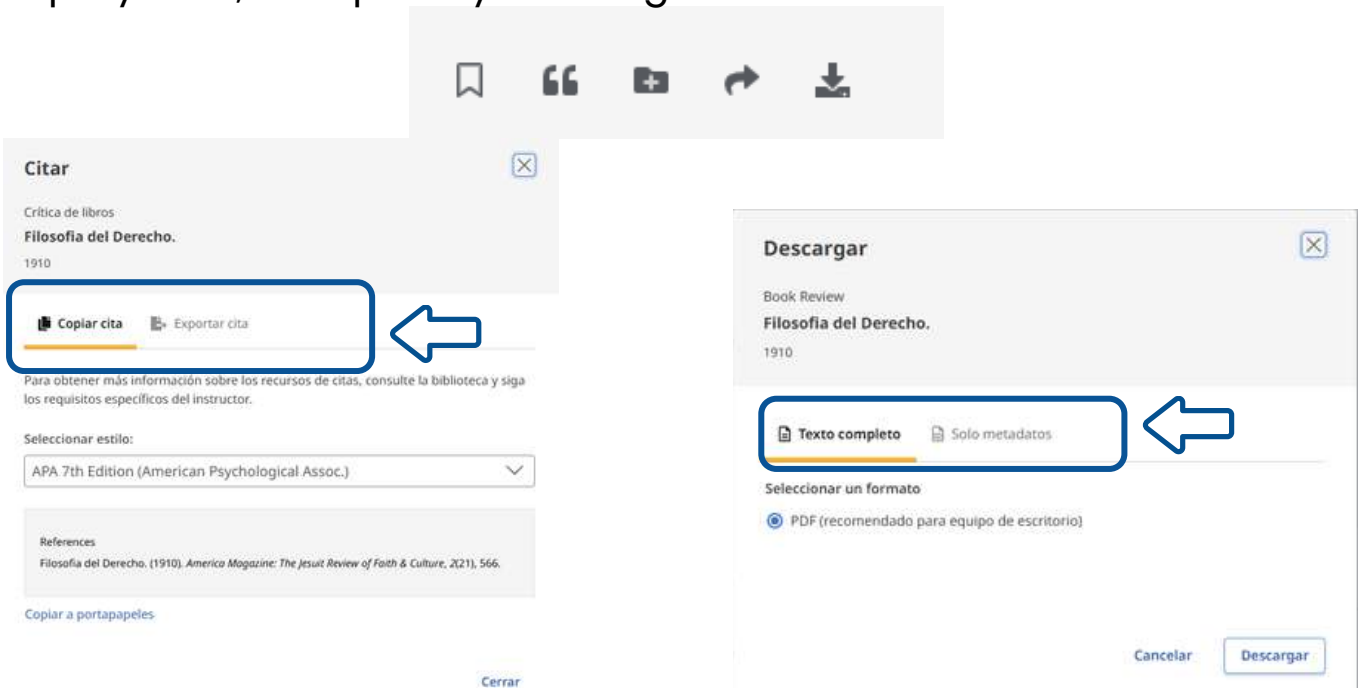

Se muestran las opciones de **COPIAR CITA** y **EXPORTAR CITA**

Se muestran las opciones de descargar en **TEXTO COMPLETO** y **SOLO METADATOS**

Al ingresar a MyEBSCO te permite crear Proyectos y Guardarlos

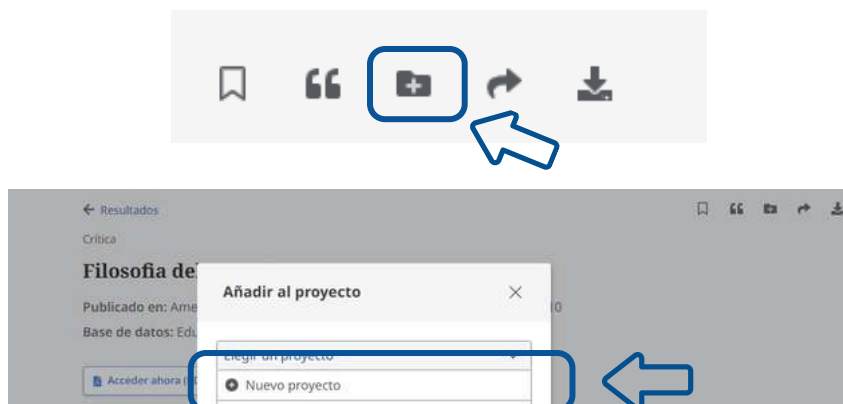

Al hacer clic en **AÑADIR PROYECTO** y luego en **NUEVO PROYECTO**.

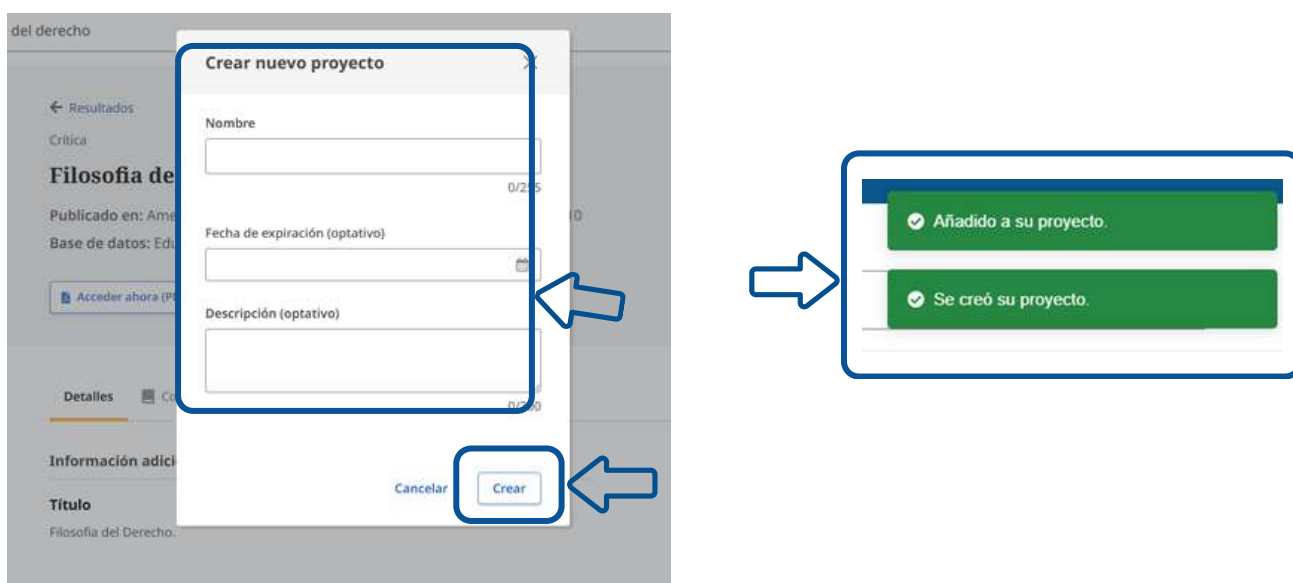

Completamos la información para crear un nuevo proyecto, por último damos clic en **CREAR**. A continuación se nos notificará.



En la opción de **MI PANEL** podemos encontrar nuestros **Proyectos**.

# ¿Necesita una capacitación sobre **Education Source (EBSCOhost)?**

No dude en contactarse con **CREA**

## Campus San Martín



[crea.sanmartin@oficinas-upch.pe](mailto:crea.sanmartin@oficinas-upch.pe)



(51-1) 319-0005

## Campus La Molina



[crea.lamolina@oficinas-upch.pe](mailto:crea.lamolina@oficinas-upch.pe)



(51-1) 6197700 anexos: 301203